



Requisitos Mínimos de Mantenimiento de los Jardines y Montes

La vegetación de Santa Bárbara es considerada muy peligrosa en cuestión de incendios forestales. Para prevenir los incendios forestales y la destrucción de hogares, es necesario que cualquier tipo de combustible sea eliminado o mantenido dentro de 100 pies de las viviendas. Las siguientes son las reglas de mantenimiento que se tienen que obedecer para poder crear áreas despejadas y defendibles en cuestión de incendios forestales.

Anualmente

- Se tiene que podar los árboles, arbustos y pastos secos dentro de 100 pies de todas las viviendas y estructuras en la propiedad. Los pastos secos no deben de sobrepasar mas de dos pulgadas del suelo.
- Se tiene que despejar todos los arbustos y pastos secos de la calle y cualquier entrada.
- Vegetación combustible se tiene que despejar vertical y horizontalmente de tal manera que las calles o carreteras tengan 10 pies despajados a cada lado de la orilla y con una distancia vertical mínima de 13 pies con 6 pulgadas. Los pastos no deben de sobrepasar 2 pulgadas de altura.
- Remover arbustos y ramas secas, podar ramas bajas y mantener todos los árboles bajo 6 pies de altura, en especial los árboles próximos a las casas y edificios.
- Podar las ramas de los árboles que se encuentren cercas de las chimeneas por lo menos 10 pies de distancia.
- Remover todos los árboles y vegetación muerta dentro de la propiedad.
- Mantener los techos de las casas y estructuras limpias y sin hojas secas, ramas, o cualquier otro tipo de vegetación combustible.
- Se tiene que desechar legalmente de toda la vegetación colectada. Si usted prefiere, se le puede triturar la vegetación y sobreponerla en el suelo mientras no forme mas de 12 pulgadas de altura se extienda fuera de 30 pies de distancia de las casas y estructuras.

Excepciones

Los arbustos y matorrales pueden existir dentro de los 100 pies mientras:

- Cada uno tenga mínimo de 18 pies de espacio entre cada otro y entre las casas.
- Se mantengan libres de vegetación muerta y la base se mantengan podadas por lo menos dos pies del suelo.
- No causen la transmisión de fuego a las casas o estructuras.
- **Los Robles y otras especies de vegetación pueden existir mientras,** Toda la vegetación combustible sea despejada y las ramas mas bajas sean podadas por lo menos de 6 pies sobre el suelo y también no causen la transmisión de fuego a las casas y estructuras.

Crear Espacio Defendible

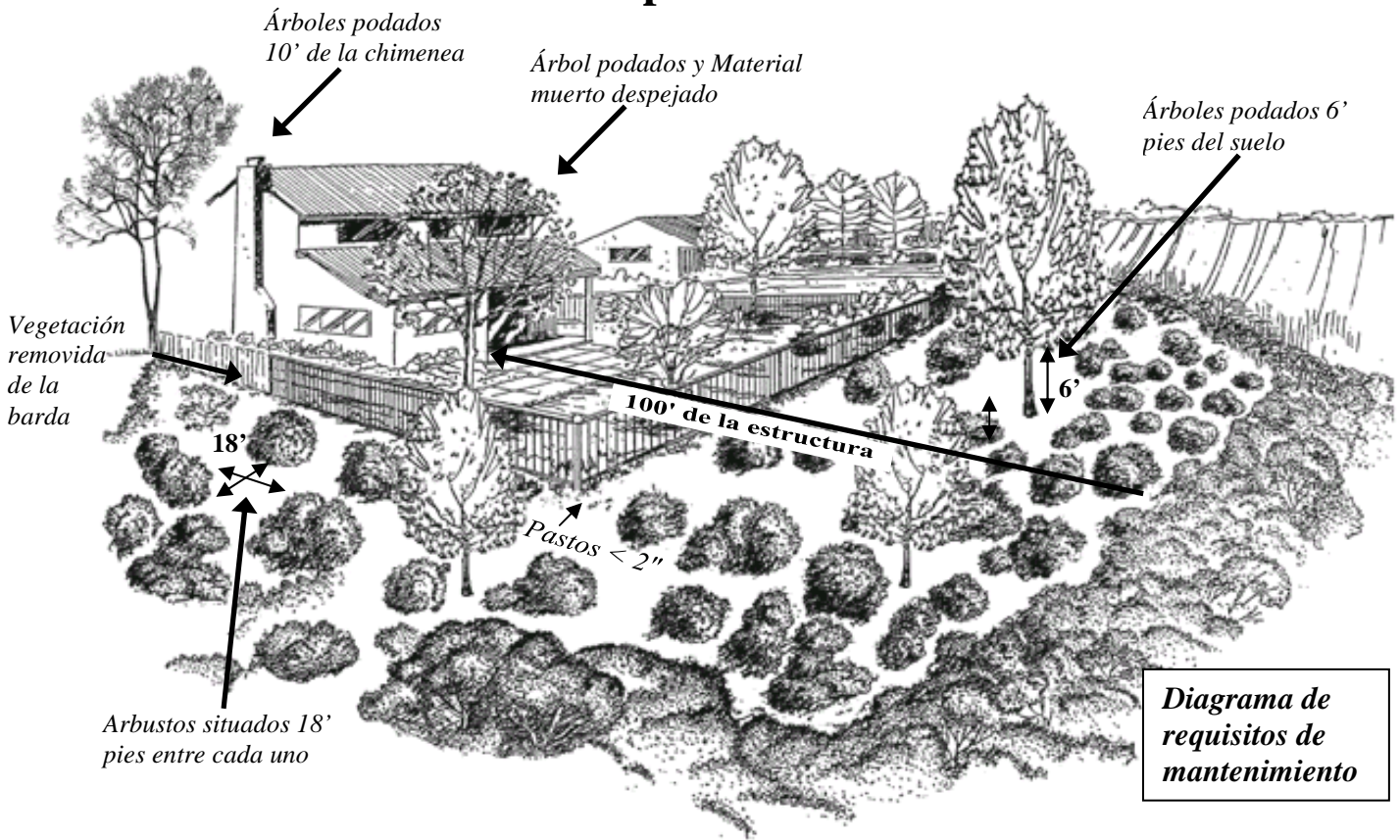

Maintain Road Clearance

Mantenga el espacio libre en los caminos

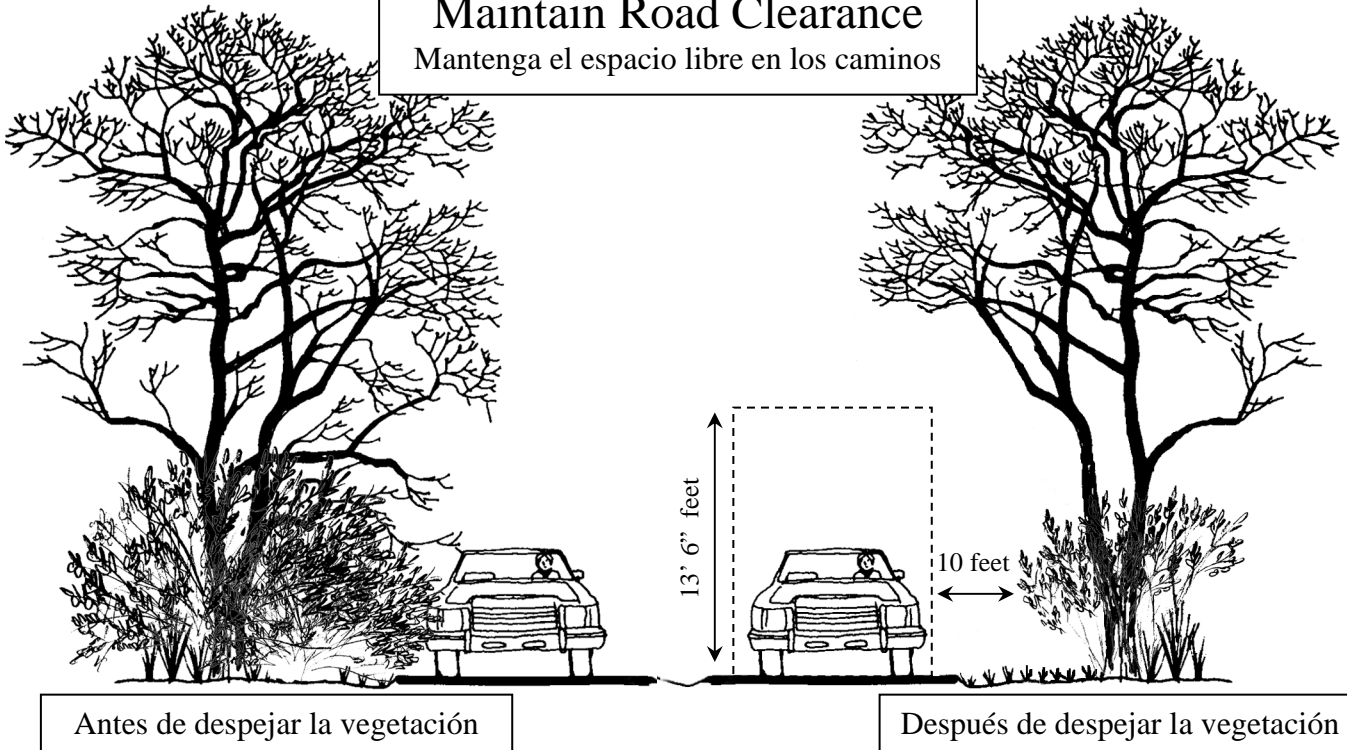

Se tiene que mantener espacio libre de manera vertical y horizontal en todas las carreteras publicas y privadas que se encuentran en su propiedad para poder evacuar en evento de que ocurra un incendio forestal. También les ayuda a los bomberos a responder con mayor facilidad.