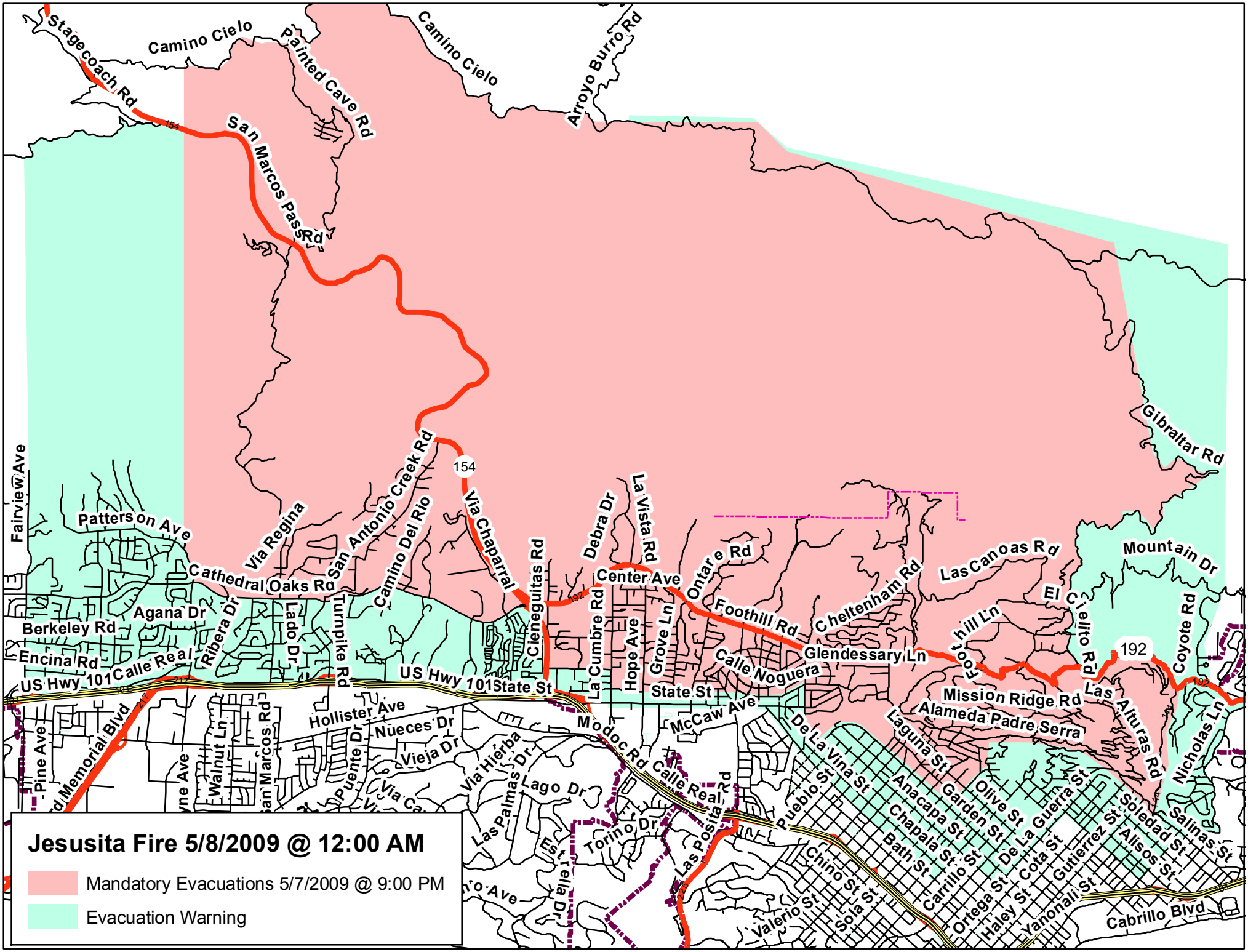
Jesusita Fire 5/8/2009 @ 12:00 AM
Mandatory Evacuations 5/7/2009 @ 9:00 PM
Evacuation Warning
Stagecoach Rd
Camino Cielo
Painted Cave Rd
Arroyo Burro Rd
San Marcos Pass Rd
154
Gibraltar Rd
Fairview Ave
Patterson Ave
Via Regina
San Antonio Creek Rd
Camino Del Rio
Via Chaparral
Cieneguitas Rd
Debra Dr
La Vista Rd
Cathedral Oaks Rd
Center Ave
Ontare Rd
Foothill Rd
Cheltenham Rd
Las Canoas Rd
Mountain Dr
Agana Dr
Berkeley Rd
Ribera Dr
Lado Dr
Turnpike Rd
La Cumbre Rd
Hope Ave
Grove Ln
Calle Noguera
Glendessary Ln
Foothill Ln
El Cielito Rd
192
Coyote Rd
Encina Rd
Calle Real
US Hwy 101
State St
Mission Ridge Rd
Alameda Padre Serra
Las Alturas Rd
Memorial Blvd
Pine Ave
Walnut Ln
San Marcos Rd
Hollister Ave
Nueces Dr
Vieja Dr
Puente Dr
Via Hierba
Modoc Rd
McCaw Ave
De La Vina St
Laguna St
Nicholas Ln
Las Palmas Dr
Lago Dr
Torino Dr
Las Positas Rd
Pueblo St
Anacapa St
Garden St
Olive St
Chapala St
Bath St
Carrillo St
De La Guerra St
Cota St
Ortega St
Haley St
Gutierrez St
Yanonali St
Soledad St
Alisos St
Salinas St
Chino St
Sola St
Valerio St
Cabrillo Blvd